

低価格・高性能・簡単操作 コストパフォーマンスを実現！

スキャナ 自動肌診断機器

A-ONE LITE

One-Click Automatic Skin Diagnosis System

- 簡単操作 お手持ちのPC(専用機)にセットアップOK！
- 高速カウンセリング 計測結果測定時間 2分！
- 収益性の向上 施術クロージング率UP！ 化粧品購買率UP！

Feature | 特長

- 「毛穴」「シワ」「油分」「色素沈着」を詳細に分析。お肌のトラブルの原因、ケアの方向性を解析します。
- 「診断」で撮影、「結果」で分析。PC不慣れな方でも簡単操作です。
- 詳細分析でクロージングの信頼性、収益性が向上します。
- 顧客登録機能で顧客リスト、ご利用コース、商品ご購入履歴も1台で管理できます。
- お客様と画像で確認しながらのカウンセリングや効果検証は、顧客満足度が向上します。
- 計測結果から、登録したケアコース、化粧品等のリコメンド機能でスマートに商品のご紹介ができます。
- バックアップ機能により、データの安心管理ができます。



基本診断機能

計測機能 通常・UV2種での撮影、約10秒で完了です。

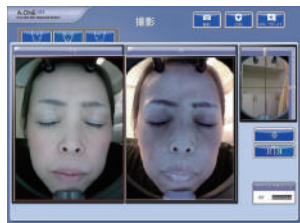

分析編集機能 「毛穴」「しわ」「油分」「色素沈着」を分析します。
 「毛穴」・・・毛穴の汚れ、大きさ（開き）を診断します。
 「しわ」・・・しわの大きさ、太さ、数を診断します。
 「油分」・・・Uゾーン、Tゾーンでの肌表面の油分を診断します。
 「色素沈着」・・・肌表面のシミや隠れている色素沈着を診断します。

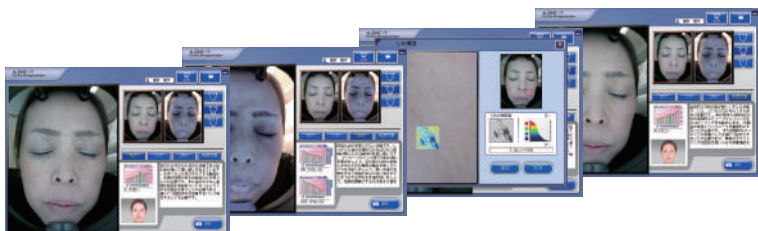

結果 分析編集機能で出た分析を元に総合的な判断結果を出します。
 ※結果はプリントアウト出来ます。

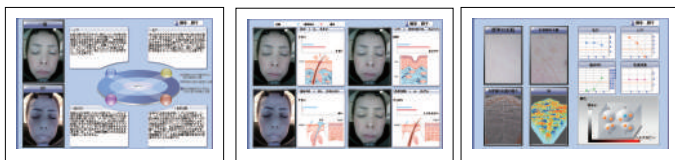

個別診断機能

外輪郭の抽出

お顔の輪郭が表示されます。過去のデータと透過（重ねる）ことにより輪郭の変化を比較することができます。



等高線

お顔の高低を色により表現します。透過することによりリフトアップの効果が分かります。



拡大

気になる部分を拡大表示することにより、細かいケアやカウンセリングができます。



3Dビューア

肌画面の一部を拡大し、3Dカラー画像で表現します。シミやしわ、皮膚の表面の状況を分かりやすく表示します。

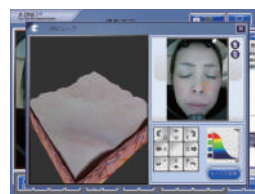

透過

任意の2枚の画像を重ねて透過することができます。経年変化や効果による変化を確認することができます。



シミュレーション

現在の肌状態より改善されたイメージ、またシミやしわが拡大したイメージの画像を見ることができます。



セレクト

サロンで取り扱いの化粧品や施術コースを事前に登録することにより、計測結果からお客様に適切な商品・施術のご案内ができます。



初期設定

言語、ロゴの登録や計測調整などができます。また、フラッシュの使用回数も確認できます。



Set Includes | セット内容

セット内容



Install CD



SecurityUSB

Spec | 仕様

| | |
|-------|------------------------------------|
| 製品名 | A-ONE LITE (エーワン ライト) |
| 本体構成 | マルチスキャナ(10Mpixelカメラ内蔵) |
| サイズ | 本体 302mm(W) × 369mm(D) × 480mm(H) |
| 重量 | 本体 6.2kg |
| 電源 | AC100-120V |
| 消費電力 | 50W |
| 管理ソフト | A-ONE LITE software (CD) |
| 形式 | セキュリティUSBメモリ起動 Software Install CD |

動作環境

| | |
|--------|---------------------------------------|
| コンピュータ | PC-AT互換機 (Macintoshは非対応) |
| 対応OS | Microsoft Windows XP/Vista/7/8 (日本語版) |
| 必要メモリ | 2GB以上 |
| 画面解像度 | 1024×768 or 1366×768 |

その他

- ・付属のInstallCDからPCへソフトウェアをインストールして使用します。
- ・USBメモリーはセキュリティー機能があり、外すとソフトウェアは使用できません。必ず接続した状態での使用となります。